

# ATILA

Nombre: **BROOKS ATILA ET** aAa: **516342**  
 Código I.A.: **A-15-006** K-Caseína: **BB**  
 Nº Registro: **USA-115093522** Betalact.: **BB**  
 Fecha Nac.: **09/05/2004** B-Caseína: **A2A2**

Padre: **AU TWILIGHTS TSUNAMI ET**  
 Madre: **BROOKS PASSION FLOWER**  
 Abo. Mat.: **MOLLY BROOK BRASS MAJOR**  
 Aba. Mat.: **POCANTICO DUNCAN PASSION**

**TSUNAMI x BRASS MAJOR x DUNCAN**

**JERSEY - 2023**

## PRODUCCIÓN

FIABILIDAD 80%

	KG	%
<b>LECHE</b>	<b>988</b>	
<b>GRASA</b>	<b>+ 55</b>	<b>0,13</b>
<b>PROTEINA</b>	<b>+ 26</b>	<b>0,05</b>

## CARACTERES SECUNDARIOS

Longevidad:	<b>116</b>
R. células somáticas:	<b>111</b>
Fertilidad del toro:	<b>115</b>
Facilidad de parto:	<b>6%</b>

## CONFORMACIÓN

FIABILIDAD 80%

TIPO			-1,00	-0,50	0,00	0,50	1,00	1,50
<b>TIPO</b>	<b>1,60</b>	<b>Alto</b>						
Estatura	1,20	Alta						
Pecho	0,98	Ancho						
Profundidad corporal	1,06	Muy prof.						
Angulosidad	0,84	Angulosa						
Anchura de grupa	0,67	Ancha						
Angulo de grupa	0,25	Caída						
<b>PATAS</b>	<b>1,38</b>	<b>Deseable</b>						
Vista lateral	0,29	Curvas						
Vista posterior	1,36	Deseable						
Ángulo podal	1,13	Alto						
Movilidad	1,47	Fácil						
<b>UBRE</b>	<b>1,65</b>	<b>Deseable</b>						
Inserción anterior	1,57	Fuerte						
Altura ubre posterior	1,39	Alta						
Ligamento	1,22	Fuerte						
Profundidad ubre	1,34	Poco prof.						
Coloc. pezones ant.	0,32	Debajo						
Coloc. pezones post.	0,41	Debajo						
Longitud pezones	0,25	Largos						

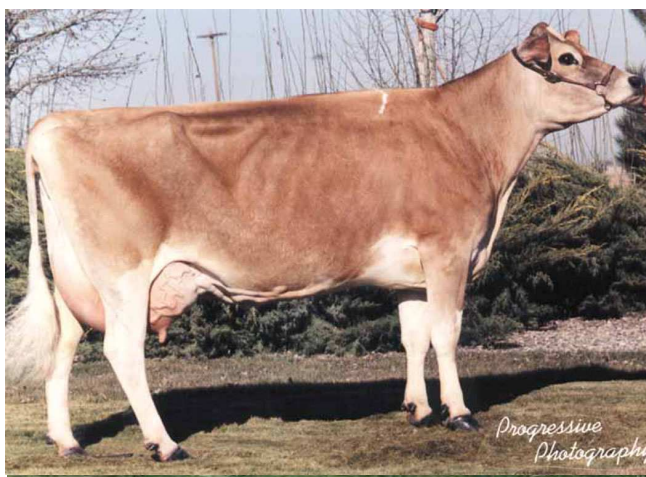

Tsunami sobre una Brass Major EX-91, de una Duncan EX-92, de una Chocolate EX-91.

ATILA es el pedigrí donde la producción y la conformación están perfectamente equilibradas.

Tipo, leche, funcionalidad y longevidad.  
Toro de fácil parto y alta fertilidad.

**aberekin**   
centro de inseminación