



Associação Brasileira dos Criadores de Girolando

SIGA - ©2007

Departamento de Provas Zootécnicas

Rua Orlando Vieira Nascimento, nº. 74 - Vila São Cristóvão

Tel: (34) 3331 - 6000

email: scl@girolando.com.br

Uberaba - MG

CEP: 38040-280

Cálculo oficial: Portaria 45 de 15/10/1986

Emissão: 06/03/2013

RIL - Relatório Individual de Lactação

Proprietário: MILA DE CARVALHO LAURINDO E CAMPOS
RUA: SAO PEDRO, 231 APT. 102 / MURIAE - MG

Propriedade: FAZENDA RECREIO
SAO JOSE DE UBA - RJ

Plano SCL: Oficial

Controlador: CARLOS EDUARDO PINTO LANNES

Animal: LAPAZ FR RECREIO

Registro: B-0054 (RGD)

Comp. Racial: 1/4HÓL + 3/4GIR

Nascimento: 12/06/2005

Nro. SCL: 54580111

Pai: MODELO TE DE BRASILIA

Reg. Pai: B5213

Mãe: BENEDITA FR RECREIO

Reg. Mãe: AE-5855 (RGD)

Ordem de Lactação: 4

Data do Parto: 20/12/2011

Data de Encerramento: 18/01/2013

Idade ao Parto: 6 Ano(s) e 6 Mes(es)

Controle	Data	Número de Ordenhas	Qtd. de Leite (kg)	Gordura kg - %	Proteína kg - %	Reg. Alimentar	Observação
1	02/01/2012	2	34,20	- -	- -	Semi Intensivo	Lactação Normal
2	10/02/2012	2	51,00	- -	- -	Semi Intensivo	Lactação Normal
3	23/03/2012	2	42,00	- -	- -	Semi Intensivo	Lactação Normal
4	04/05/2012	2	56,80	- -	- -	Semi Intensivo	Lactação Normal
5	15/06/2012	2	50,40	- -	- -	Semi Intensivo	Lactação Normal
6	27/07/2012	2	34,00	- -	- -	Semi Intensivo	Lactação Normal
7	10/09/2012	2	32,00	- -	- -	Semi Intensivo	Lactação Normal
8	25/10/2012	2	34,80	- -	- -	Semi Intensivo	Lactação Normal
9	07/12/2012	2	38,60	- -	- -	Semi Intensivo	Lactação Normal

Produção por controles

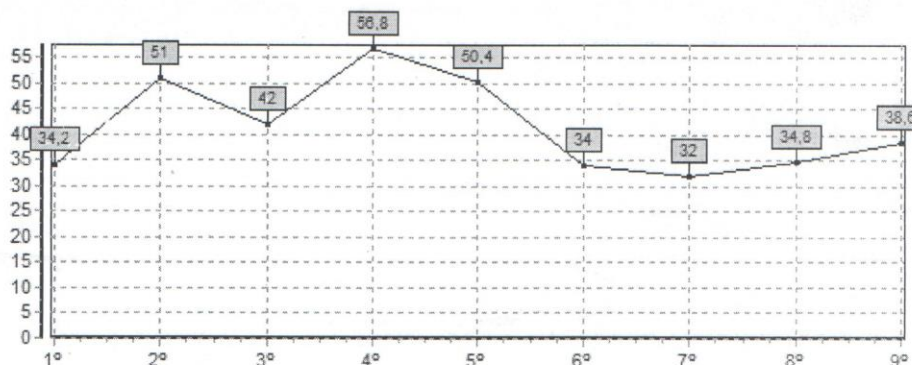

Produção de Leite nesta Lactação:

até 305 dias: 12.933,43 kg

até 365 dias: 15.115,02 kg

Total: indisponível quando duração maior que 365 dias

Detalhes sobre esta Lactação:

Número de Controles: 9

Dias em Lactação: 395

Média diária de Leite: 41,41 kg

Tipo de controle: Mensal

Marcelo de A. R. Cembranelli
Médico Veterinário - Girolando
DPZ / PMGG

Responsável Técnico