

# OBEL



REG. Nº: 1930299075 • Nascimento: 16/10/1998

**TOP**

Peso a Desmama

Peso Carcaça

Rendimento de Carcaça

LIMOUSIN

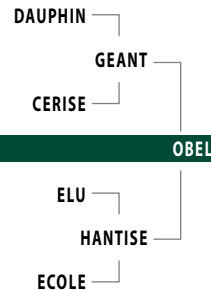

**DADOS:**

**Peso ao Nascer:** 47 kg  
**Peso 205 dias:** 335 kg  
**Peso 365 dias:** 525 kg  
**Comprimento:** 190 cm  
**Altura:** 147 cm  
**Perímetro Torácico:** 235 cm  
**Comp. Bacia:** 75 cm  
**Largura de Bacia:** 83 cm  
**CE:** 43 cm



Progênie cruzamento industrial no MS

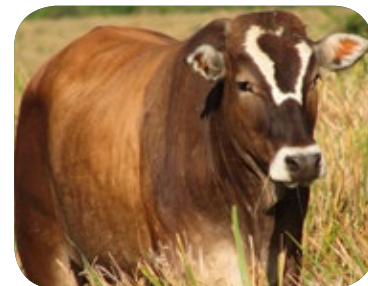

Progênie cruzamento industrial no MS

## AVALIAÇÃO DO REPRODUTOR

|       | PRODUÇÃO   |                  | MATERNAL       | CARCAÇA          |                     | ÍNDICE   |
|-------|------------|------------------|----------------|------------------|---------------------|----------|
|       | Fac. Parto | Cap. Crescimento | Apt. Funcional | Desenv. Muscular | Desenv. Esquelético | Id Total |
| DEP's | 102        | 107              | 111            | 107              | 103                 | 112      |

Fonte: Herd Book Limousin.